

TÉRMINO MUNICIPAL
DE LA GARRIGA

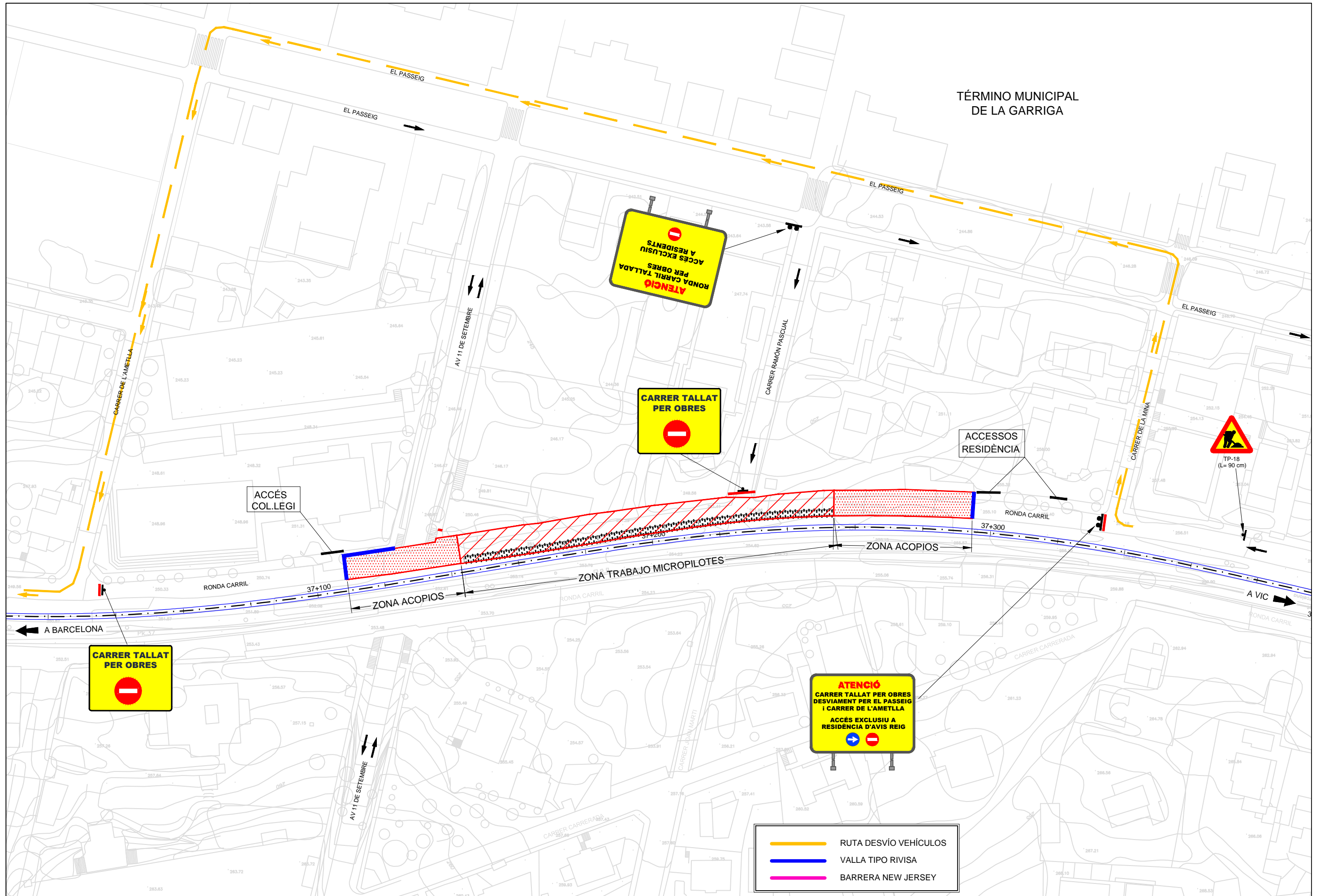

- RUTA DESVÍO VEHICULOS
- VALLA TIPO RIVISA
- BARRERA NEW JERSEY



TÍTULO
PROYECTO DE CONSTRUCCIÓN DE LA REMODELACIÓN DE LAS ESTACIONES DE PARETS DEL VALLÉS, GRANOLLERS-CANOVELLES, LES FRANQUESES DEL VALLÉS Y LA GARRIGA (BARCELONA): VÍA Y ELECTRIFICACIÓN.

AUTOR
D. JOSÉ A. PÉREZ GÁNDARA

ESCALA (Original UNE A-3):
1:1.000
Numérica Gráfica

FECHA
JULIO 2018

TÍTULO DEL PLANO
ESTACIÓN DE LA GARRIGA
PROCESO CONSTRUCTIVO Y SITUACIONES PROVISIONALES VIALES

Nº DE PLANO
2.6.15.2
Hoja 2 de 7

